

Factuur op maat voor een bedrijf dat campers verhuurt

De “Camper-factuur” wordt gestart met een snelkoppeling, waarna een keuzemenu verschijnt waarmee de geautomatiseerde documenten gemaakt worden. Hieronder wordt de meest uitvoerige versie met de meeste knoppen toegelicht.

Startmenu

Factuur aanbetaling	De aanbetalingsfactuur maken. Na betaling is dit tevens het reserveringsformulier. Aan het factuurnummer van dit document zijn de overige documenten gekoppeld;
Factuur restbetaling	Factuur voor de restbetaling;
Huurcontract	Het huurcontract met de persoonlijke gegevens. Wordt samen met het afhaalformulier op de dag van vertrek overhandigd aan de huurder;
Afhaalformulier	Controleformulier dat samen met de huurder voor vertrek wordt doorlopen;
Eindafrekening	Na terugkomst van de camper de terugstorting van de borg, verminderd met de kosten voor eventueel extra gereden kilometers en eventuele schade verrekenen;
Zoek factuurnummer	Omdat de naam van de huurder wel bekend is, maar het factuurnummer van de aanbetaling niet, kan met deze knop het bijbehorende factuurnummer gevonden worden. Het factuurnummer wordt door de PC ‘onthouden’, zodat niet elke keer het factuurnummer opnieuw ingetoetst hoeft te worden;
Beschikbaarheid	Bij het reserveren (factuur aanbetaling) wordt ingevuld gedurende welke periode de camper gehuurd wordt. Als de camper is gereserveerd, volgt een foutmelding.
Controle betalingen	In het overzicht wordt de huurperiode grafisch weergegeven. Met één klik op de knop nagaan welke facturen (zowel aanbetaling als restbetaling) nog open staan;
Gegevens inzien	De factuurgegevens inzien of de gegevens van de campers, klanten, etc. aanpassen.

KNOP FACTUUR AANBETALING

Naam van huurder kiezen

Het invulscherm 'Huurder' wordt geopend. Kies de naam van een bestaande klant om de gegevens te tonen die bij een eerdere boeking zijn ingevuld, of klik op de knop 'Nieuw' om de gegevens voor een nieuwe klant in te vullen.

Als de gegevens van een nieuwe huurder worden ingevuld, wordt de knop 'Voeg toe als klant' vrijgegeven.

De knoppen 'Vorige naam' en 'Volgende naam' zijn om meerdere klanten met dezelfde achternaam te kunnen tonen.

In het invulscherm 'Hurobject' wordt aangegeven welke camper gedurende welke periode (te rekenen per dag of per week) gehuurd wordt.

Nadat de eindweek (of terugkomstdag) is ingevuld, wordt berekend hoeveel weken (of dagen) de camper verhuurd is. Indien de camper in deze periode reeds is gereserveerd of verhuurd, dan zal dat gemeld worden, maar alleen als de knop "Beschikbaarheid" in het startmenu is opgenomen.

Ook kan aangevinkt worden welke items eventueel bijgehuurd worden.

Indien een eindweek wordt ingegeven die eerder is dan de startweek (bijv. 21 in plaats van 31, verschijnt een foutmelding.

In het invulscherm 'Huurprijs' staat achter het veld 'Huur van camper' het aantal weken (of dagen) al voorgevuld. Ook de huurprijs per week voor verhuur in het hoogseizoen staat al ingevuld. U hoeft dus slechts dit bedrag aan te passen indien niet per week of in het hoogseizoen wordt verhuurd.

Achter 'Bijhuur van items' kunt u het bedrag van de eventueel bijgehuurde items zoals aangegeven in het invulscherm 'Hurobject' opgeven.

De 'Administratiekosten' worden automatisch bij het totaal opgeteld.

Het 'BTW-bedrag' over het 'Totaalbedrag' wordt berekend en weergegeven.

Huurder	Hurobject	Huurprijs	Betaling
Huur van camper (weken x huurprijs)	3	1050.00	3150.00
	0	0.00	0.00
Kale huurprijs			3150.00
Bijhuur van items			30.00
Administratiekosten			50.00
Totaalbedrag:			3230.00
BTW-bedrag		515.71	
BTW-percentage		19 %	

Buttons: 'Vorige' (red), 'Volgende' (green).

Het factuurnummer wordt automatisch ingevuld en kan niet worden gewijzigd (is grijs).

Elke keer nadat op de knop 'Aanbetalingsfactuur' op het laatste invulscherm is geklikt, zal het factuurnummer automatisch met één opgehoogd worden.

De datum achter 'Vandaag is het' in het invulscherm 'Betaling' is de systeemdatum. Deze datum kan eventueel gewijzigd worden.

14 Dagen na vandaag moet de aanbetaling binnen zijn. Dit veld ook verandert ook als de datum achter 'Vandaag is het' gewijzigd wordt, bijvoorbeeld als u wilt anti-dateren.

De 'Aanbetaling' staat standaard ingesteld op 25% van het totaalbedrag, maar is handmatig aan te passen, bijvoorbeeld bij een last-minute reservering. Het bedrag bij 'Restbetaling' verandert dan eveneens, zodat het totaalbedrag gelijk blijft.

De datum van de 'Restbetaling' wordt automatisch berekend op 4 weken vóór vertrek.

De 'Borgbetaling' dient één week voor vertrek voldaan te zijn.

Huurder	Hurobject	Huurprijs	Betaling
Factuurnummer	11	029	
Vandaag is het	11 mei 2011		
Totaalbedrag	3230.00	Datum te voldoen:	
Aanbetaling	807.50	25 mei 2011	
Restbetaling	2422.50	17 juni 2011	
Borgbetaling		8 juli 2011	
B.T.W. over aanbetaling	128.93		
B.T.W. over restbetaling	386.78		

Buttons: 'Vorige' (red), 'Aanbetalingsfactuur' (green).

Nu alles ingevuld is, is de factuur gereed om aangemaakt te worden. Klik op 'Aanbetalingsfactuur'.

Alle ingevulde gegevens en de berekende waarden worden opgeslagen. De gegevens worden overgeheveld naar een Word-document.

De aanbetalingsfactuur is gereed!

Deze factuur kan als een gewoon Word-document worden bewerkt, afgedrukt en opgeslagen.

Globe-world
Schoolstraat 10
6882 NS VELP (Gld)

Telefoon +31 (0) 26 - 848 11 57
Mobiel (GSM) +31 (0) 6 - 47 69 35 09
E-mail info@globe-world.nl
Kvk-nummer 09156566
BTW-nummer NL815.54.867.B01
Op al onze diensten zijn onze algemene voorwaarden van toepassing.

AANBETALING VOOR VERHUUR

Factuurnummer : F2011029
Factuur bestemd voor: M.J. Coppelmans
Distelvink 77
3906 AN VEENENDAAL

Velp, 11 mei 2011

Geachte heer Coppelmans,

Dank u dat u recentelijk het reserveringsformulier naar ons gestuurd heeft voor de huur van camper Type 6. Hierbij ontvangt u de factuur voor de aanbetaling. De camper is voor u gereserveerd^{*)} van week 29 tot en met week 31. U kunt de camper ophalen op vr 15 juli 2011 na 16:00. U wordt hierover gebeld. De camper dient u in te leveren uiterlijk vr 5 augustus 2011 vóór 10:00.

Bijgehuurde zaken:

Inventaris (serviespakket)	: Nee
Stoelenpakket	: Ja
Skottelbraai (exclusief gasfles!)	: Nee
Beddengoedpakket	: Nee
Bedden opgemaakt voor vertrek	: Nee
Kaart voor ontvangst CanalPlus	: Nee
Een 2-persoons bijzettent	: Nee

Huur van de camper Type 6	: € 3150.00
Kosten van bijgehuurde zaken	: € 30.00
Eénmalige administratiekosten	: € 50.00 +
Totaalbedrag	: € 3230.00

Hierbij breng ik u de aanbetaling van 25% van het bovenstaande totaalbedrag in rekening.

Aanbetaling : € 807.50 te voldoen vóór 25 mei 2011^{*)}

19% BTW over de aanbetaling : € 128.93

*) De reservering gaat over in een huurcontract na ontvangst van de aanbetaling. Uw aanbetaling dient vóór 25 mei 2011 door ons ontvangen te zijn op ING-bankrekening P1332888 ten name van **Globe-world** te Velp o.v.v. Factuurnummer 2011029, anders vervalt uw reservering!

Controleer zorgvuldig alle gegevens en reisdata!

Globe-world wenst u een prettige vakantie en veel veilige kilometers!

Deze factuur is gemaakt met de maatschappijsoftware van Factuur op Maat

KNOP ZOEK FACTUURNUMMER

Met de knop 'Zoek factuurnummer' wordt het factuurnummer van de aanbetaling op basis van de achternaam van de huurder gezocht. Als het factuurnummer is gevonden, is het voor alle volgende knoppen (alle blauwe knoppen anders dan Factuur aanbetaling) niet meer nodig het factuurnummer in te toetsen.

Zoek factuurnummer

Zoek op naam <-- eerste letter achternaam

Vind naam

Vorige naam Volgende naam

Volledige naam

Woonplaats

Factuurnummer

KNOP FACTUUR RESTBETALING

Factuur restbetaling

Het invulscherm wordt geopend. Het nummer van het veld 'Factuurnummer van aanbetaling' was via de knop 'Zoek factuurnummer' geladen. De gegevens met betrekking tot de verhuur worden ingelezen en ter controle getoond.

Klik op 'Restbetalingsfactuur' en de factuur voor de restbetaling is gereed voor verzending!

Factuur voor restbetaling

Vandaag is het: 25 mei 2011

Factuurvolgnr.: 11 030

Factuurnummer van aanbetaling: 029

Naam: M.J. Coppelmans

Woonplaats: VEENENDAAL

Ophaaldatum: vr 15 juli 2011

Type: 6 Aantal weken weg: 3

Globe-world
Schoolstraat 10
6892 NS VELP (Gld)

Telefoon +31 (0) 26 - 848 11 57
Mobiel (GSM) +31 (0) 6 - 47 69 35 09
E-mail info@globe-world.nl
KvK-nummer 09156566
BTW-nummer NL815.54.867.B01

Op al onze diensten zijn onze algemene voorwaarden van toepassing.

RESTBETALING VOOR VERHUUR

Factuurnummer : R2011029
Factuur bestemd voor: M.J. Coppelmans
Distelvink 77
3906 AN VEENENDAAL

Velp, 11 mei 2011

Geachte heer Coppelmans,

U heeft een factuur voor de aanbetaling ontvangen en voldaan.
Hierbij ontvangt u de factuur voor het nog openstaande restbedrag.

Totaalbedrag : € 3230.00
Reeds aanbetaald : € 807.50 -
Restbedrag : € 2422.50

19% BTW over het restbedrag : € 366.78

U dient bovenstaand restbedrag vóór **17 juni 2011** te storten op
ING-bankrekening P1332888 ten name van **Globe-world** te Velp
onder vermelding van Factuurnummer 2011029.

De waarborgsom van : € 1000.00 uiterlijk 8 juli 2011 overmaken
of contant overhandigen op de dag van vertrek.

Neem uw **rijbewijs** en ook uw **paspoort** mee
als u de camper op vr 15 juli 2011 komt ophalen!

Wacht op de telefonische bevestiging van **Globe-world** af voordat u afreist.
Het kan namelijk zijn dat de camper nog niet vertrekgereed is!

Globe-world wenst u een prettige vakantie en veel veilige kilometers!

Deze factuur is gemaakt met de massenverhuur en van Factuur op Maat

KNOP HUURCONTRACT

Huurcontract

Het invulscherm wordt geopend. Het nummer in het veld 'Factuurnummer van aanbetaling' wordt automatisch ingevuld en de gegevens met betrekking tot de verhuur worden ter controle getoond.

- Factuurnummer van aanbetaling: 029 (with a 'Zoek factuurnummer' button)
- Naam: M.J. Coppelmans
- Woonplaats: VEENENDAAL
- Ophaaldatum: vr 15 juli 2011
- Type: 6
- Aantal weken weg: 3

Buttons at the bottom: 'Hoofdmenu' (red text) and 'Volgende' (green text, highlighted with a dashed border).

De telefoonnummers en bankgegevens worden ingevuld....
(het rekeningnummer moet met een 'P' beginnen als het een Postbank- of ING-rekeningnummer is)

- Bankrekening: P1234567
- Telefoon vast: 0318-647003
- Mobiel nummer: Begin met 'P' als het een gironummer is!
n.v.t.

Buttons at the bottom: 'Vorige' (red text) and 'Volgende' (grey text).

Evenals de gegevens van de bestuurder en eventueel de tweede bestuurder.

- Bestuurder 1: M.J. Coppelmans
- Geboortedatum: 29 februari 1980
- Rijbewijsnummer: 12346789
- Categorie(en): A B C D E

Buttons at the bottom: 'Vorige' (red text) and 'Volgende' (green text, highlighted with a dashed border).

Als controleslag wordt tijdens het openen van het Word-document een tekst getoond. Dit geeft tevens de mogelijkheid om de tekst van het moederdocument aan te passen.

Het huurcontract wordt afgedrukt en ter plekke ondertekend door zowel de huurder als de verhuurder en gekopieerd.

Uiteraard is het ook mogelijk het document tweemaal af te drukken en tweemaal te ondertekenen, maar de eerste manier is juridisch zekerder.

Globe-world
Schoolstraat 10
6882 NS VELP (Gld)
E-mail: info@globe-world.nl
KvK-nummer: 09156566
BTW-nummer: NL815.54.867.B01
Op al onze diensten zijn onze algemene voorwaarden van toepassing.

H U U R C O N T R A C T

Voor de (ver)huur van een camper zonder standplaats.
Beide contracten dienen ondertekend te worden door de huurder en de verhuurder!

Partijen		
Huurder:	M.J. Coppelmans	Verhuurder: Globeworld
Adres:	Distelvink 77	Schoolstraat 10
PC-woonplaats:	3906 AH VEENENDAAL	6882 NS VELP (gld)
Telefoonnummer:	0319-647003	026 - 848 11 57
Mobile telefoon:	n.v.t.	06 - 47 69 35 09
Bankrekeningnr:	P1234567	ING-bank 1332888

Ondertekenden, zijnde heer Coppelmans als huurder van de camper, hierna te noemen "huurder", en Globeworld, zijnde verhuurder van de camper, hierna te noemen "verhuurder", verklaren deze huurovereenkomst te zijn aangegaan volgens de onderstaande bepalingen en voorwaarden:

Huur en verhuur
Partijen sluiten hierbij een overeenkomst van huur en verhuur van camper type 6. Zie website. De huurvoorwaarden zijn bekend bij de huurder.

Merk/type camper: LMC 694 op basis van Ford Transit	Bouwjaar: 2010
Kenteken: =====	Brandstof: Diesel
Chassisnummer: =====	Kleur: Wit

Gemachtigde bestuurder(s)
Bestuurder 1: M.J. Coppelmans
Geboortedatum: 29 februari 1980
Rijbewijsnummer: 12346789
Bestuurder 2:
Geboortedatum:
Rijbewijsnummer:

Categorie: A + B
Categorie:

Huurperiode
De huurperiode gaat in op vr 15 juli 2011 en eindigt op vr 5 augustus 2011. De camper dient op de inleverdag uiterlijk om 10:00 's morgens retour gebracht te zijn.
Bij te laat inleveren, wordt een dag huur in rekening gebracht (te verrekenen met de borg).

Schade
Aanwezige schade bij aanvang van de huurperiode (te controleren door huurder bij vertrek):
Zie hiervoor aparte bijlage.
Als de camper niet is gewassen, wordt er pas gecontroleerd nadat Globeworld de camper heeft gewassen. Mocht de camper nat binnenkomen of tijdens een regenbui, wordt de controle ook op een later tijdstip uitgevoerd.

Handtekening huurder
Handtekening verhuurder

Globe-world wenst u een prettige vakantie en veel veilige kilometers!

Dit formulier is gemaakt met de makerekenfluens van Foutuur op Mass

KNOP AFHAALFORMULIER

Afhaalformulier

Het invulscherm wordt geopend. Het nummer in het veld 'Factuurnummer van aanbetaling' wordt automatisch ingevuld en de gegevens met betrekking tot de verhuur worden ter controle getoond.

Een controletekst verschijnt.

Op het afhaalformulier kunnen de zichtbare schades worden aangegeven. Tevens wordt aan de hand van de aanvinklijst uitleg gegeven en samen met de huurder een laatste controleslag gedaan.

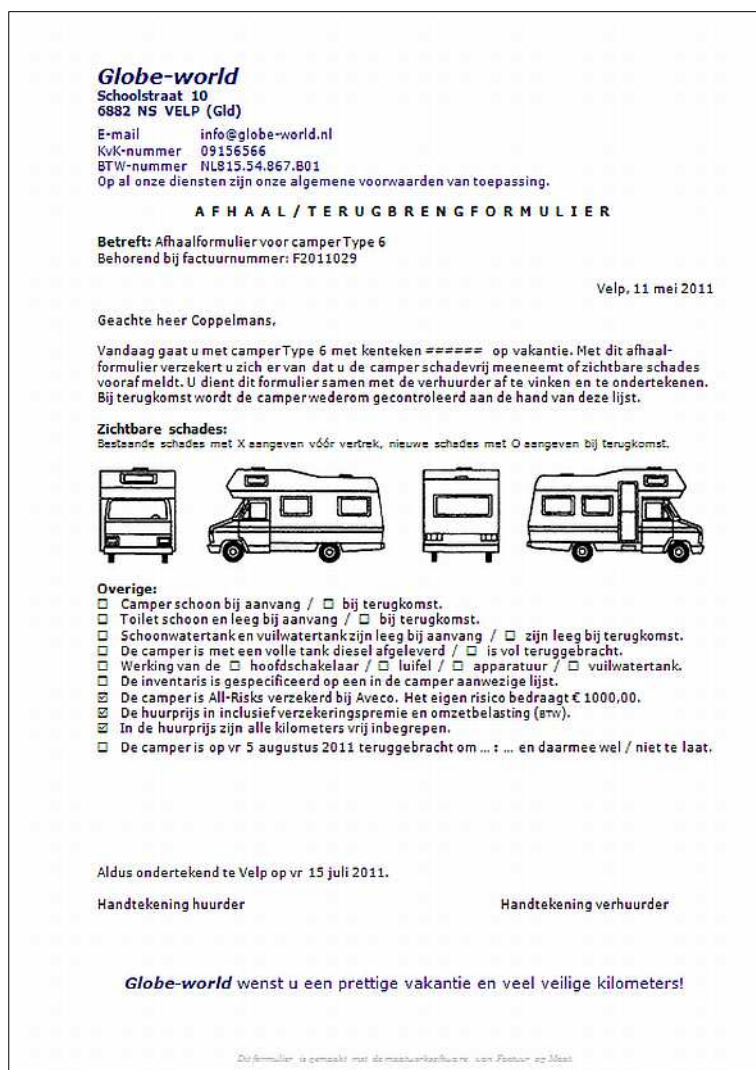

Globe-world
Schoolstraat 10
6882 NS VELP (Gld)
E-mail info@globe-world.nl
KvK-nummer 09156566
BTW-nummer NL815.54.867.B01
Op al onze diensten zijn onze algemene voorwaarden van toepassing.

AFHAAL / TERUGBRENGFORMULIER

Betreft: Afhaalformulier voor camper Type 6
Behorend bij factuurnummer: F2011029

Velp, 11 mei 2011

Geachte heer Coppelmans,

Vandaag gaat u met camper Type 6 met kenteken ===== op vakantie. Met dit afhaalformulier verzekert u zich ervan dat u de camper schadevrij meeneemt of zichtbare schades vooraf meldt. U dient dit formulier samen met de verhuurder af te vinken en te ondertekenen. Bij terugkomst wordt de camper wederom gecontroleerd aan de hand van deze lijst.

Zichtbare schades:
Bestaande schades met X aangeven vóór vertrek, nieuwe schades met O aangeven bij terugkomst.

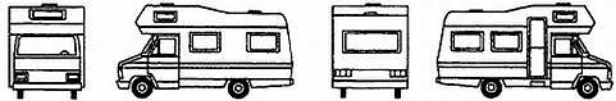

Overige:

- Camper schoon bij aanvang / bij terugkomst.
- Toilet schoon en leeg bij aanvang / bij terugkomst.
- Schoonwatertank en vuilwatertank zijn leeg bij aanvang / zijn leeg bij terugkomst.
- De camper is met een volle tank diesel afgeleverd / is vol teruggebracht.
- Werking van de hoofdschakelaar / luifel / apparatuur / vuilwatertank.
- De inventaris is gespecificeerd op een in de camper aanwezige lijst.
- De camper is All-Risks verzekerd bij Aveco. Het eigen risico bedraagt € 1000,00.
- De huurprijs is inclusief verzekeringspremie en omzetbelasting (zvw).
- In de huurprijs zijn alle kilometers vrij inbegrepen.
- De camper is op vr 5 augustus 2011 teruggebracht om ... t ... en daarmee wel / niet te laat.

Aldus ondertekend te Velp op vr 15 juli 2011.

Handtekening huurder Handtekening verhuurder

Globe-world wenst u een prettige vakantie en veel veilige kilometers!

Dit formulier is gemaakt met de makkelijke software van Factuur en Mail

KNOP EINDAFREKENING

Eindafrekening

Het invulscherm wordt geopend. Het nummer wordt wederom automatisch ingevuld.

Terugbetaling borg

Vandaag is het: 9 augustus 2011

Factuurnummer van aanbetaling: 029 [Zoek factuurnummer](#)

Achternaam: Coppelmans

Datum retour: vr 5 augustus 2011

Schade: Nee Ja

Terug te betalen (deel van) borg: 1000.00

[Hoofdmenu](#) [Maak eindafrekening](#)

Er is ook een uitgebreide versie van de eindafrekening beschikbaar, waarbij de extra gereden kilometers verdisconteerd worden. Indien minder dan het in de huurprijs inbegrepen aantal kilometers is gereden, blijft het veld onder 'Bijbetalen km' op 0.00 staan. Bij de uitgebreide versie is het tevens mogelijk om een toelichting op de schades en de extra bijgehuurde items te geven. Per 'Ja' wordt een tab vrijgegeven voor een beschrijving.

Terugbetaling borg

Terugbetaling | **Schade 1** | Schade 2 | Bijhuur

Vandaag is het: 5 augustus 2011

Factuurnummer van aanbetaling: 029 [Zoek factuurnummer](#)

Achternaam: Coppelmans

Datum retour: 12 juni 2012

Beginstand km: 85642

Eindstand km: 87238

Gereden km: 1596

Aantal km vrij: 1500

Aantal extra km: 96

Bijbetalen km: 24.00

Schadebedrag

Schade 1: Nee Ja 375.00

Schade 2: Nee Ja

Meer items bijgehuurd: Nee Ja

Terug te betalen (deel van) borg: 601.00

Rekeningnr.: P123456

[Hoofdmenu](#) [Maak eindafrekening](#)

Terug naar het oorspronkelijke voorbeeld.
Indien er schade is veroorzaakt, wordt een extra veld getoond waarin het schadebedrag wordt ingevuld.

Terugbetaling borg

Vandaag is het: 9 augustus 2011

Factuurnummer van aanbetaling: 029 Zoek factuurnummer

Achternaam: Coppelmans

Datum retour: vr 5 augustus 2011

Schade: Nee Ja

Schadebedrag: 350.00

Terug te betalen (deel van) borg: 650.00

Hoofdmenu Maak eindafrekening

Uiteraard ook hier weer een controletekst.

Maak de eindafrekening

Maak de eindafrekening voor M.J. Coppelmans.
Reserveringsnummer: F2011029

OK Annuleren

Alle overige gegevens die nodig zijn voor de eindafrekening worden uit de database opgehaald, want zijn al eerder ingevoerd.

Globe-world
Schoolstraat 10
6882 NS VELP (Gld)

Telefoon +31 (0) 26 - 848 11 57
Mobiel (GSM) +31 (0) 6 - 47 69 35 09
E-mail info@globe-world.nl
KvK-nummer 09156566
BTW-nummer NL815.54.867.B01
Op al onze diensten zijn onze algemene voorwaarden van toepassing.

E I N D A F R E K E N I N G

Betreft : Eindafrekening
Behorend bij factuur : F2011029
Bestemd voor : M.J. Coppelmans
Distelvink 77
3906 AN VEENENDAAL

Velp, 9 augustus 2011

Geachte heer Coppelmans,

U heeft voor aanvang van uw vakantie een waarborgsom van € 1000.00 gestort. U krijgt daarvan terugbetaald volgens onderstaande berekening:

Waarborgsom	€ 1000.00
Schade aan camper Type 6	€ 350.00 -
Totaal door u terug te ontvangen:	€ 650.00

Dit bedrag wordt binnen 14 dagen teruggestort op uw bankrekening P1234567.
Met deze eindafrekening wordt uw overeenkomst met **Globe-world** afgerond.

Ik vertrouw er op u hiermee voldoende geïnformeerd te hebben en hoop u een volgende keer weer te mogen begroeten voor de huur van een camper bij **Globe-world**.

Met vriendelijke groet,
Globe-world

L. Schoonderbeek

Globe-world wenst u een prettige vakantie en veel veilige kilometers!

Dit eindafrekening is gemaakt met de machinetafelmeter van Factuur en Mail

KNOP BESCHIKBAARHEID

Beschikbaarheid

Als de camper nog beschikbaar is tijdens het maken van de aanbetaling, wordt hier grafisch weergegeven dat de camper daadwerkelijk gereserveerd is.

Met verschillende kleuren kan later worden aangegeven of de aanbetaling, de restbetaling en de borgbetaling gedaan zijn.

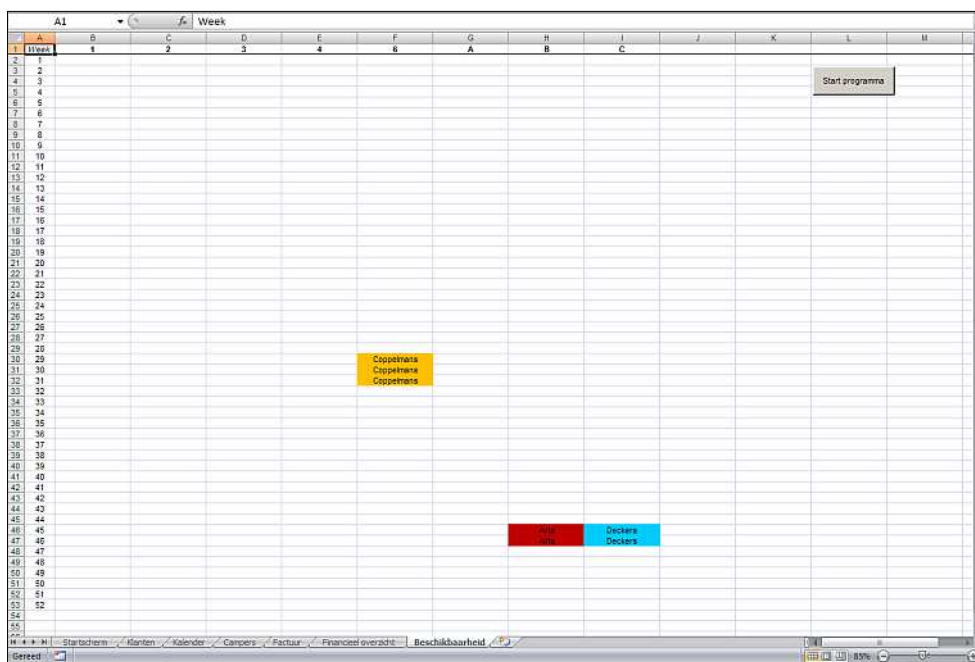

KNOP CONTROLE BETALINGEN

Controle betalingen

Met deze knop wordt in één overzicht getoond welke facturen nog open staan. De facturen die reeds zijn voldaan, worden niet in de lijst opgenomen.

Het programma laat het Financiële overzicht zien, zodat meteen inzicht gekregen kan worden in de betalingen.

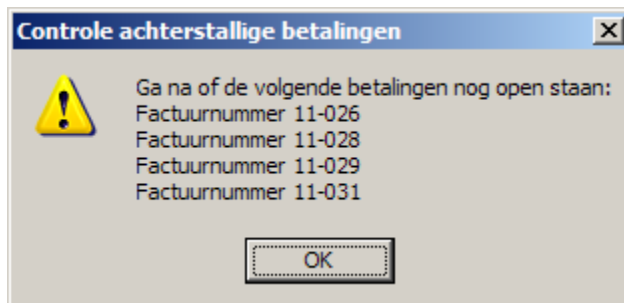

Als er geen openstaande facturen zijn, wordt dat gemeld.

M.J. Coppelmans
info @ factuuroopmaat.nl